② تابع أسئلة الفصل ص ٥٦ / فيزياء ١ ثا

س٥ الوزن: قوة وكمية متجهة تقاس بالميزان الزنبركي
الكتلة مادة وكمية قياسية تقاس بالميزان العادي بالمقارنة.

ج٦ لأن القذيفة عندما تنطلق تؤثر عليها بقوة فعل ويؤثر الدفع برد فعل مساوي لها بالاتجاه

س٧ الفعل الذي يجب ٥٠ كم سرعة يقطع مسافة أكبر لأن القوة التي يؤثر بها أكبر لأنها تتناسب مع مقدار الاستطالة طرديا

س٨ وفق القانون فإن $ن_1 = \frac{ع_{نهب}}{ع_1}$ ، $ن_2 = \frac{ع_{نهب}}{ع_2}$
يمكن أن يكون لهما نفس الزمن الدوري إذا كان لهما نفس الرعة. إما إذا اختلفت الرعة فإن الزمن الدوري سيختلف.

س٩ $ن = \frac{ع_{نهب}}{ع} = \frac{٢ \times ٣,١٤ \times ٥٠}{١ع} = 157$ ثانية

التردد $= \frac{١}{ن} = \frac{١}{١٥٧}$ هرتز.

محمود رداد
ذكور صيدا الثانوية

① فيزياء 15 س حل اسئلة الدرس ص ٥٥ + ٥٦

س ١: القوة: هي مؤثر يؤثر في الاجسام فيغير من حالتها الحركية، كأن يحركها أو يوقفها أو يغير سرعتها أو اتجاهها أو شكلها.

- القصور الذاتي: قانون ينص على أن أي جسم يقاوم عن تغير حالة ما لم تؤثر فيه قوة خارجية.
- التردد: عدد دورات الحركة الدورية في وحدة الزمن.
- الحركة الدائرية: هي الحركة التي تكون بمسار دائري فتعلقه حول مركز ونصف قطره ثابت تحت تأثير قوة مركزية تحافظ على المسار
- التسارع المركزي: هو التسارع الذي ينتج عن القوة المركزية ويكون يؤثر عمودياً للداخل على جسم يسير حركة دائرية مما يسبب تغير اتجاهه باستمرار ليحافظ على المسار الدائري.

س ٢: ١- (د) ٢- (ب) ٣- (ب) ٤- (ج) ٥- ع = ن / ز ⇐ ز = ن / ع = ٢ × ٣,١٤ × ٥ / ٤ = ٦,٢٨ م (ج)

٦- (د) ت١ = ع١ / ز ، ن١ = ع١ / ز ⇐ ع١ = ع / ٤ (ع = ٤ ع١) ⇐ ت٢ = ٤ ع١ / ز = ع / ز (د)

س ٣: ١- قوة التلامس العمودية = وزن الجسم = ٥٠ نيوتن
٢- قوة الاحتكاك = قوة الحركة لكنها باتجاه معاكس وهي ١٠ نيوتن، متبادلة.

س ٤: ن = ك × ت

ك تمثل الميل للمنحنى = (ن٢ - ن١) / (ت٢ - ت١) = ٤ / ٨ = ٠,٥ كغم

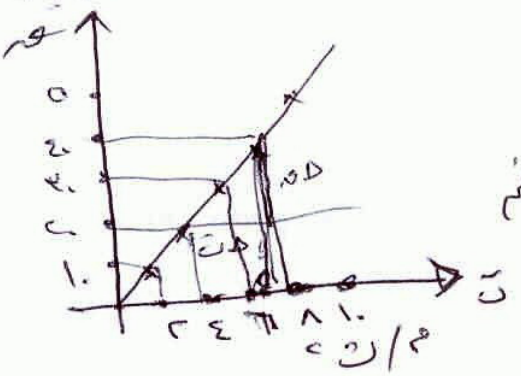

محمود رداد
ذ.صيدا.ث

(١) فيزياء ٥ علمي — إجابة أسئلة الوحدة ١ — ص ٥٧ — ٦٠

س ١ - ١- (ن) ٢- (م) ٣- (ج) ٤- (ع)
٥- (م) ٦- (م) ٧- (م) ٨- (ن)
٩- (ن) ١٠- (ج) ١١- (ع) ١٢- (م)

١٣- ت = صفر ⇐ ف = صفر

١٤- ع = ف / ن = ٤٠ / ٦٠ = ٠,٦٧ م/ث

١٥- (ن)

١٦- ع = ف / ن ⇐ ف = ع × ن = ١٠ × ٣٠ = ٣٠٠ نيوتن/م

س ٢: الفيزياء الفلكية: أحد فروع علم الفيزياء ويختص بفيزياء الكون والنجوم وتركيبها وأقطارها

* نقطة الإسناد: هي النقطة المرجعية التي ينطلق منها المتجه لتحديد موضعه
* متجه الوحدة: متجه طوله وحدة واحدة من نوع الكمية المتجهة.
* السرعة اللحظية: سرعة الجسم عند لحظة ما (التغير في معدل السرعة عندما يؤول التغير في الزمن إلى الصفر عند تلك اللحظة) وتمثل الميل (المماس) للمنحنى عند تلك اللحظة.
* الإزاحة: كمية فيزيائية متجهة تعبر المسافة المباشرة بين موضعي البداية والنهاية لحركة جسم ما.
* نيوتن: مقدار القوة التي تؤثر في جسم كتلته ١كغم فتكسبه تسارعاً مقداره ١م/ث².

س ٣- ١- لأنه يشتمل على كمية متجهة هي السرعة وهي مختلفة عن كميتيه المكونتين
* أحدهما متجهة وهي الإزاحة والزمن (كمية قياسية)
٢- لأن المسطرة تقيس لدقة أعلى بينما الورنية لدقة أو. ملم
٣- لأن مقاومة الهواء للريشة أكبر نسبياً (بالنسبة للكتلة) منها للحجر.

س ٤

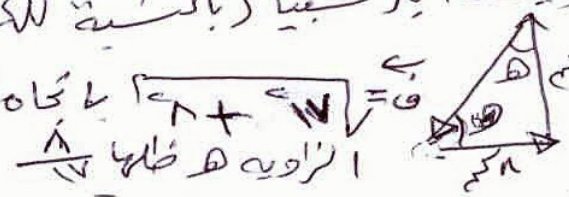


ف = √(١٧² + ٨²) = ١٨,٨ كم باتجاه الجنوب الغربي
الزاوية θ: ظا θ = ١٧/٨

س ٥
م - سرعة متغيرة بانتظام متزايدة بتسارع ثابت
ل - سرعة متغيرة " " (تتغير الإزاحة بتسارع ثابت)
هـ - سرعة متغيرة بتسارع ثابت سرعة متزايدة بانتظام
ك - سرعة متناقصة وتزداد الإزاحة بسرعة متناقصة بانتظام لتبلغ ثابتة

محمود رداد
ث . صيدا . ث

تابع إجابة أسئلة الوحدة ص ٥٩ - ٦٠

غير باد ١٥ س (٢)

س ٦

محمود رداد
ذ.صيدا.ث

| الارتفاع (م) ف | ٠٫٤ | ٠٫٦ | ٠٫٨ | ١ |
|---|---|---|---|---|
| ضغط (ف) | ٠٫٨ | ١٫٢ | ١٫٦ | ٢ |
| الزمن (ن) ث | ٠٫٢٨٩ | ٠٫٣٥٤ | ٠٫٤٠٦ | ٠٫٤٥٦ |
| مربع الزمن ن$^2$ | ٠٫٠٨٣٥ ≈ ١٠٨٣٥ × ١٠$^{-٥}$ | ٠٫١٢٥ ≈ ١٠٢٥ × ١٠$^{-٥}$ | ٠٫١٦٤٦ ≈ ١٠٦٤٦ × ١٠$^{-٥}$ | ٠٫٢٠٧٥ ≈ ١٠٨٥١ × ١٠$^{-٥}$ |

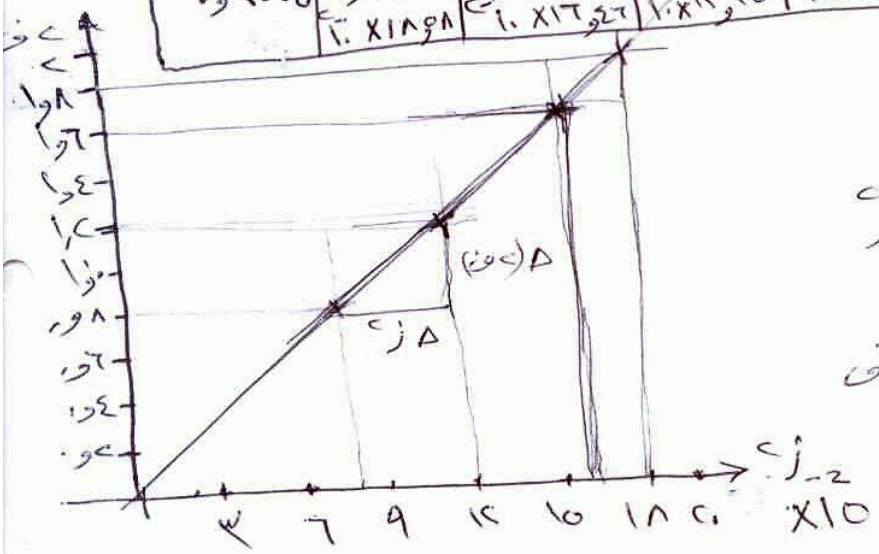


ف = ½ ت ن$^2$

⇐ ف ∝ ن$^2$

عندما ف بدلالة ن$^2$ يكون الميل = ت

ملاحظة: كلما افضل رسم ف بدلالة ف ويكون الميل (½ ت)

الميل = ت = $\frac{\Delta ف}{\Delta ن^2}$ = $\frac{١٫٦ - ٠٫٨}{١٠٨٣٥ - ١٠١٢٥}$ = $\frac{٠٫٤}{١٠٢٥}$ = $\frac{٤٠}{٤}$ = ١٠ م/ث$^2$

س ٧ :- ع = ٣ س

الميل = ثابت المرونة

وكما نراها علاقة خط مستقيم وهذا ما يثبته الرسم

الميل = $\frac{\Delta ع}{\Delta س}$

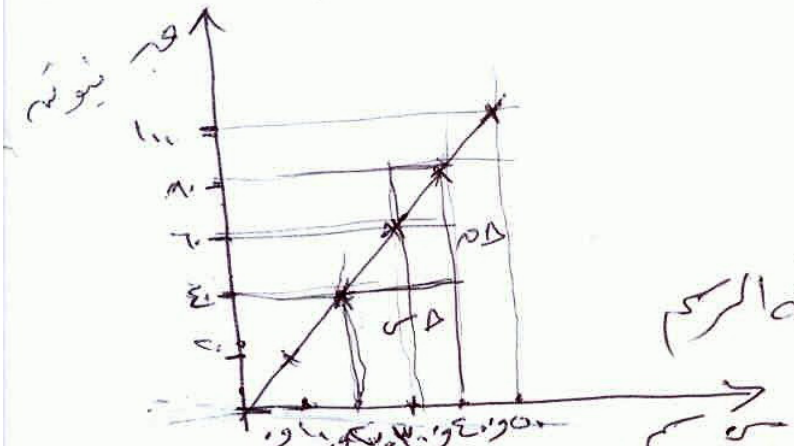


= $\frac{٨٠ - ٤٠}{٠٫٤ - ٠٫٢٥}$ = $\frac{٤٠}{٠٫١٥}$ = $\frac{٤٠٠}{١٥}$ = ٢٦٦٫٦ نيوتن/م

مع تحيات
محمود رداد/ذ.صيدا.ث

محمود رداد
ذ.صيدا.ث