الدورة الفاشلة الثانية
الصف الثاني الثانوي

بسم الله الرحمن الرحيم
الفيزياء
حلول أسئلة الكتاب [أ + ب]

س) العلم: هو فيزياء تجريبية تصف مؤثر خارجي يحاول تغيير وضع الجسم الساكن أو الحركة
المحور الذاتي: مقدار المسافة التي يتحركها الجسم لاحداث تغيير في وضعه وتتناسب طردياً
التردد: عدد الدورات أو الاهتزازات التي يعملها الجسم خلال ثانية واحدة
الحركة الدائرية: نوع من أنواع الحركة يتحرك فيها الجسم في مسار دائري منتظم
بسرعة ثابتة مقداراً ومتغيرة اتجاهاً
السادس الزاوي: كمية متجهة تحدد مركز المسار الدائري يقدر من الحدل الزمني للتغير
في السرعة المتجهة للجسم

س)

رقم السؤال	١	٢	٣	٤	٥	٦	٧
الاجابة	ل	ج	م	ب	ع	ك	ل

س)

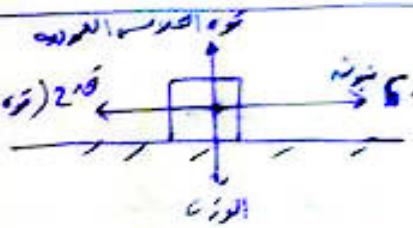

١) قوة الجاذبية الأرضية = الوزن
و = ك ج
و = ٥٠ نيوتن لأعلى

٢) الجسم يتحرك بسرعة ثابتة
∴ قوة محصلة = صفر
∴ ق = ق ج = ٥٠ نيوتن (قوة الاحتكال)

س)

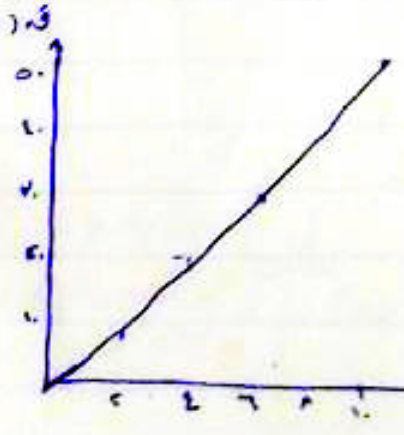

ميل المنحنى = $\frac{\Delta ق}{\Delta ع}$ = كتلة الجسم

ك = $\frac{٥٠ - ٠}{١٠ - ٠}$ = ١٠ كغم

س) لسبب رد الفعل على الدفع حسب قانون نيوتن الثالث
الفعل يحدث على القذيفة مختلفة للأمام ورد الفعل يحدث على الدفع فيؤثر على

تمرين العاشر — حلول أسئلة الفصل ص٥٥ + ص٥٦

س٦) القمر الذي مقدار الاستطالة للقمر ٥٠° كم
يقطع سهم أكبر مسافة لأن القوة المركزية
المؤثرة عليه على السهم أكبر

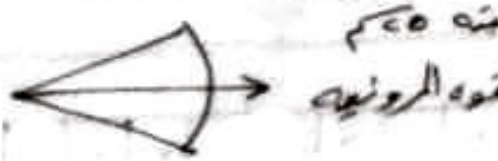

س٧) بما أن نصف القطر متساوي مقدار = نقدر
∴ الزمنة الدورية لهما متساوي،
لأن الزمنة الدورية تعتمد على نصف القطر وليس الكتلة

س٨) أ) ز دورية = $\frac{2\pi \text{ نق}}{\text{ع}}$

ب) ز دورية = $\frac{2 \times \frac{22}{7} \times 100}{4}$ = ١٥٧ ثانية

ج) التردد = $\frac{1}{\text{ز دورية}}$

التردد = $\frac{1}{157}$ = ٠,٠٠٦٣٦ هيرتز

انتهت الإجابات

المدرسة الصاعدة - ابيه
الصف العاشر الأساسي

"بسم الله الرحمن الرحيم"
الفيزياء
حلول أسئلة الكتاب [ص ٥٧ - ص ٦٠]

س١

الرقم	١	٢	٣	٤	٥	٦	٧	٨	٩	١٠	١١	١٢	١٣	١٤	١٥	١٦
الإجابة	ب	أ	ج	ج	د	د	أ	ب	ب	ج	ج	أ	د	ب	ب	ب

س٢) الفيزياء الفلكية أحد فروع علم الفيزياء يختص بفيزياء الكون والنجوم وما يحتويه

نقطة الإسناد هي نقطة تمثل ذيل المتجه الذي يتم تمثيله في المستوى الديكارتي

متجه الوحدة متجه طوله وحدة واحدة فقط

السرعة اللحظية سرعة الجسم عند لحظة ما وتساوي ميل المماس عند النقطة المطلوبة

الإزاحة كمية فيزيائية متجهة وتعبر عن طول الخط المستقيم الواصل بين نقطتي البداية

شيوتن مقدار القوة اللازمة لكي تسبب كتلة الجسم كتلته الكم لتكسبه تسارعاً ١م/ث² باتجاهها

س٣) ١) السارع كمية مشتقة من كميات أخرى السرعة والزمن وكمية متجهة لأنها ترتبط بالسرعة وهي كمية متجهة.

٢) الورنية تستخدم لقياس الأبعاد الصغيرة حيث تحتوي على عدد قراءات تعطي دقة أكبر للقياس.

٣) سبب مقاومة الهواء على الريشة أكبر من مقاومة الهواء على الحجر فتستغرق وقتاً أطول لتقطع نفس المسافة

س٤)

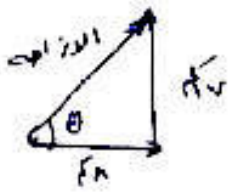

الإزاحة = $\sqrt{١٨^٢ + ٢٧^٢}$ = ٣٢٫٤٨م

ظا θ = المقابل / المجاور = ١٨ / ٢٧ = ٠٫٦٦٧

θ = ظا⁻¹(٠٫٦٦٧) شمال الشرق

ب) نعود لنقطة البداية كيف يسير بنفس مقدار الإزاحة = ٣٢٫٤٨م

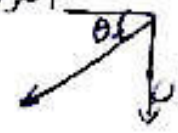

وبالتالي θ = ظا⁻¹(٠٫٦٦٧) جنوب الغرب

الصف العاشر حلول أسئلة الكتاب

ص ٥٦ - ص ٦٠

(أ)

تغير منتظم للسرعة وتسارع ثابت

(ب)

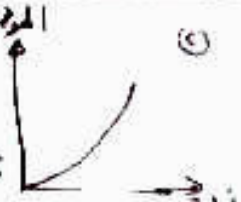

تغير غير منتظم وتزايد للازاحة مع تزايد للسرعة وتسارع موجب

تسارع ثابت للجسم طيلة الوقت

تناقص غير منتظم في الازاحة وتناقص في السرعة (وقياطة)

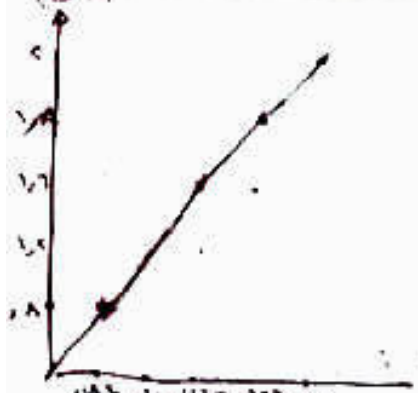

ن	٠,٤	٠,٦	٠,٨	٠,٩	١	
ع ف	٠,٨	١,٢	١,٦	١,٨	٢	
ن	٠,٢٨٩	٠,٣٥٢	٠,٤٠٦	٠,٤٢١	٠,٤٥٢	
ن٢	٠,٠٨٤	٠,١٠٥	٠,١٦٥	٠,١٨٩	٠,٢٠٨	

ميل الخط = $\frac{\Delta ع}{\Delta ن^2} = \frac{(٠,٨ - ٢)}{(٠,٠٨٤ - ٠,٢٠٨)} = \frac{١,٢}{٠,١٢٤}$

الميل = جـ تا $٧٩^\circ ٣٠'$ = تسارع الكارتيه الأرضيه

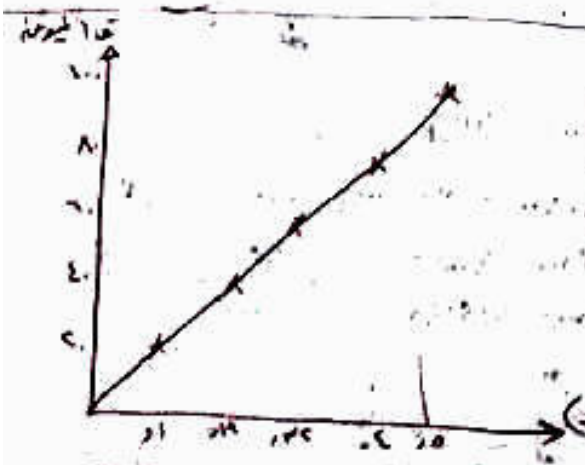

ق	٢٠	٤٠	٦٠	٨٠	١٠٠
س	١٠ (أ)	٢٩ (٠,٢٩)	٢٥ (٠,٢٥)	٤٠ (٠,٤)	٥٠

ميل الخط = $\frac{\Delta ق}{\Delta س}$

الميل = $\frac{١٠٠ - ٢٠}{٠,٥ - ٠,١} = \frac{٨٠}{٠,٤} = ٢٠٠$ سم/ث^2 = تسارع الجسم

ميزة الصف العاشر حلول أسئلة الكتاب

س٨) ① $\bar{ع} = \frac{\text{المسافة الكلية}}{\text{الزمن الكلي}} = \frac{٨ - ٠}{٤ - ٠} = ٢$ م/ث

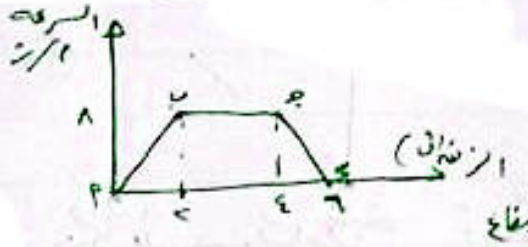

② السرعة في الفترة P ؟

= مساحة المثلث = $\frac{١}{٢}$ القاعدة × الارتفاع

= $\frac{١}{٢} \times ٤ \times ٨ = ١٦$ م

③ في الفترة (جـ د) تتناقص سرعة السيارة من ٨ م/ث ← صفر

وتتباطأ التباطؤ = $\frac{\text{التغير في السرعة}}{\text{الزمن}} = \frac{٠ - ٨}{٦ - ٤} = \frac{-٨}{٢} = -٤$ م/ث^٢

س٩) ف = ٢ ع + $\frac{١}{٢}$ ج ز^٢

ف = ٤٠ ز + $\frac{١}{٢} \times ١٠ \times$ ز^٢

٠ = ٤٠ ز + ٥ ز^٢ ← $\frac{٥ ز^٢}{٥} = \frac{-٤٠ ز}{٥}$ ← ز^٢ = ٨ ز ← ز = ٨ ث

② ع$_{ث}$ = ع$_{٠}$ + ج ز

ع$_{ث}$ = ٤٠ + ١٠ × ٨ = ٤٠ م/ث

③ و = ك × ج = ١٠ × ١٠ = ١٠ نيوتن

س١٠) نقد = $\frac{٥٠}{١٠}$ = ٥ م/ث ، ع = ١٥ م/ث

① تردد = $\frac{\text{ط نقد}}{ع} = \frac{٥ \times \frac{٢٢}{٧} \times ١٠}{١٥} = ١٠$ لفة/ث

② الدور = $\frac{١}{\text{تردد}} = \frac{١}{١٠} = ٠.١$ ث

③ تسا = $\frac{ع^٢}{\text{نقد}} = \frac{(١٥)^٢}{٥٠} = \frac{٢٢٥}{٥٠} = ٤.٥$ م/ث^٢

س١١) نقد للأرض = ٦٤٠٠ كم ، نقد للقمر = ٢٨٤٠٠ كم

نقد للمدار = ٦٤٠٠ + ٢٨٤٠٠ = ٣٤٨٠٠ كم

ع = $\frac{\text{ط نقد}}{\text{ز دوري}} = \frac{٢ \times \frac{٢٢}{٧} \times ٣٤٨٠٠ \times ١٠٠٠}{٢٧ \times ٢٤ \times ٦٠} = \frac{٢١٨٩٦٠٠٠٠}{٢٣٥٨٤٠}$

ع = ١٠٤٠ م/ث

تسا = $\frac{ع^٢}{\text{نقد}} = \frac{(١٠٤٠)^٢}{٢٩٠٤٠٠٠٠٠}$ = ٣٧٠٠٠٠ م/ث^٢

س١٢) ① تسا = $\frac{ع^٢}{\text{نقد}}$

تسا = $\frac{(٢١)^٢}{٤٤١} = \frac{٤٤١}{٤٤١}$ = ١ م/ث^٢

② تردد = $\frac{\text{ط نقد}}{ع}$

= $\frac{٢ \times \frac{٢٢}{٧} \times ١٥}{٢١} = ٤.٤$ لفة/ث

انتهت الإجابات