الدورة الفاصلة الثانية
الصف الثاني الثانوي

بسم الله الرحمن الرحيم
الفيزياء
حلول أسئلة الكتاب [أ + ب + ج]

س ١) العلم: هو فيزياء تجريبية تصف سلوك خارجي يحاول تفسير وضع الجسم الساكن أو الحركة
المعجور الذاتي: مقدار المسافة التي يتحركها الجسم لاهتزازة تغير مرة ومقدره بالثانية
التردد: عدد الاهتزازات أو الاهتزازات التي يعملها الجسم خلال ثانية واحدة
الحركة الدائرية: نوع من أنواع الحركة يتحرك فيها الجسم في مسار دائري منتظم
بسرعة ثابتة مقداراً ومتغيرة اتجاهاً
السادس المركزي: كمية متجهة تحدد مركز المسار الدائري يقدر من الجسم المتحرك
في السرعة المتجهة للجسم

س ٢)

| رقم السؤال | ١ | ٢ | ٣ | ٤ | ٥ | ٦ | ٧ |
|---|---|---|---|---|---|---|---|
| الإجابة | د | ج | ب | ج | ب | ل | د |

س ٣)
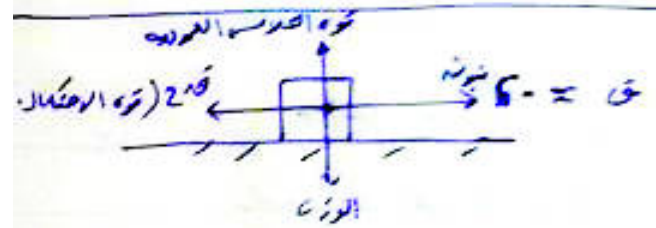


١) قوة الجاذبية الأرضية = الوزن
و = ك ج
و = ٥٠ نيوتن لأعلى

٢) الجسم يتحرك بسرعة ثابتة
∴ قوة محصلة = صفر
∴ ق = ق ك = ٥٠ نيوتن (قوة الاحتكاك)

س ٤)
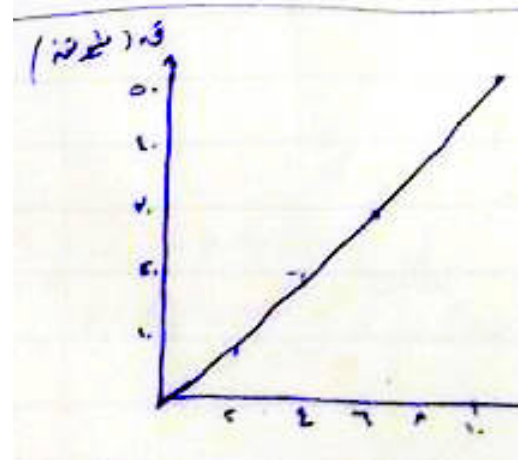


ميل المنحنى = $\frac{\Delta ق}{\Delta ع}$ = كتلة الجسم

ك = $\frac{٥٠ - ٠}{٥ - ٠}$ = ١٠ كغم

س ٥) لسبب رد الفعل على الدفع حسب قانون نيوتن الثالث
الفعل يحدث على القذيفة فتتطلق للأمام ورد الفعل يحدث على الدفع فيرتد للخ

الملتقى التربوي
. https://www.wepal.net
www.wepal.net | RESOURCE #108648 | TRACK 572b70e92e0c6b1d

نصف العاشر — حلول أسئلة الفصل ص ٥٥ + ص ٥٦

س) الطفل الذي مقدار الاستطالة للعينة ٥ سم يقطع سهم أكبر مسافة لأن القوة المرونية التي تؤثر على السهم أكبر

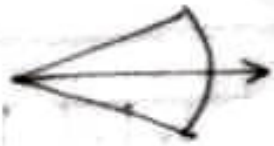

---

ث) بما أن نصف القطر متساوية مقدار = نقدة
∴ الزاوية المركزية لهما متساوية
لأن الزاوية المركزية تعتمد على نصف القطر وليس الكتلة

---

س) ١) ز دورية = $\frac{2\pi \text{ نق}}{ع}$

ز دورية = $\frac{2 \times \frac{22}{7} \times 100}{4}$ = ١٥٧ سم/ثانية

٢) التردد = $\frac{1}{\text{ز دورية}}$

التردد = $\frac{1}{157}$ = ٠,٠٠٦٣٦ هيرتز

∴ انتهت الإجابات

الملتقى التربوي
. https://www.wepal.net
www.wepal.net | RESOURCE #108648 | TRACK 572b70e92e0c6b1d

المدرسة الصاعدة - البيرة
الصف العاشر الأساسي

"بسم الله الرحمن الرحيم"
الفيزياء
حلول أسئلة الكتاب [ص ٥٧ - ص ٦٠]

س١

| الرقم | ١ | ٢ | ٣ | ٤ | ٥ | ٦ | ٧ | ٨ | ٩ | ١٠ | ١١ | ١٢ | ١٣ | ١٤ | ١٥ | ١٦ |
|---|---|---|---|---|---|---|---|---|---|---|---|---|---|---|---|---|
| الإجابة | ب | أ | ج | ج | د | د | أ | ب | ب | ج | ج | أ | د | ب | ب | ب |

س٢) الفيزياء الفلكية: أحد فروع علم الفيزياء تختص بفيزياء الكون والنجوم وما يحاط
نقطة الإسناد: هي نقطة تمثل ذيل المتجه الذي يتم تمثيله في المستوى الديكارتي
متجه الوحدة: متجه طوله وحدة واحدة فقط
السرعة اللحظية: سرعة الجسم عند لحظة ما وتساوي ميل المماس عند النقطة المطلوبة
الإزاحة: كمية فيزيائية متجهة وتعبر عن طول الخط المستقيم الواصل بين نقطتي البداية و
شيوتن: مقدار القوة اللازمة لإكساب كتلة الجسم كتلته الكم لتسارع ١م/ث٢ باتجاهها

س٣) السارع: كمية مشتقة من كميات أخرى السرعة والزمن وكمية متجهة لأنها ترتبط با
السرعة وهي كمية متجهة.
٢) الورنية: تستخدم لقياس الأبعاد الصغيرة حيث تحتوي على عدد قراءات تعطي
دقة أكبر للقياس.
٣) سبب مقاومة الهواء على الريشة أكبر من مقاومة الهواء على الحجر فتستغرق
وقت أطول لتقطع نفس المسافة

س٤)

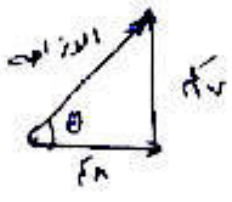


الإزاحة = $\sqrt{٢٨^٢ + ١٧^٢}$ = ١٨,٧٩ م
ظا θ = المقابل / المجاور = ١٧ / ٨ = ٢,١٢٥
θ = ظا$^{-١}$(٢,١٢٥) شمال الشرق

الإزاحة = ١٨,٧٩ م

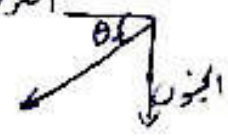


ب) يعود لنقطة البداية كما أنه يبقى مقدار الإزاحة =
وباتجاه θ = ظا$^{-١}$(٢,١٢٥) جنوب الغرب

الملتقى التربوي
. https://www.wepal.net
www.wepal.net | RESOURCE #108648 | TRACK 572b70e92e0c6b1d

## حلول أسئلة الكتاب

من ص٦٠ - ص٦٦

(أ)

تغير منتظم للسرعه وتسارع ثابت

(ب)

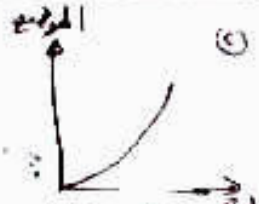


تغير غير منتظم وتزايد للازاحه مع تزايد للسرعه وتسارع موجب

تسارع ثابت للجسم طيله الوقت

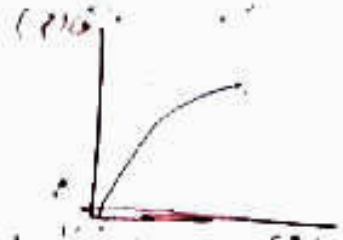


تناقص غير منتظم في الازاحه وتناقص في السرعه (وقياطة)

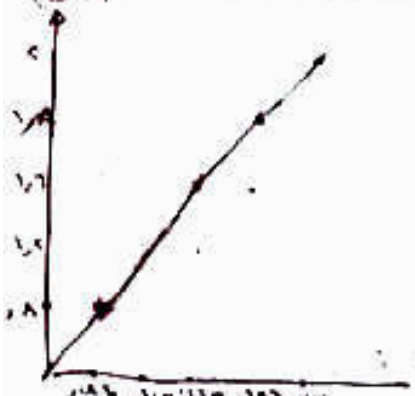


| | | | | | |
|---|---|---|---|---|---|
| ن | ٠,٤ | ٠,٦ | ٠,٨ | ٠,٩ | ١ |
| ع ف | ٠,٨ | ١,٢ | ١,٦ | ١,٨ | ٢ |
| ن | ٠,٢٨٩ | ٠,٣٥٢ | ٠,٤٠٦ | ٠,٤٢١ | ٠,٥٥٦ |
| ن ٢ | ٠,٠٨٤ | ٠,١٠٥ | ٠,١٦٥ | ٠,١٨٩ | ٠,٣٠٨ |

ميل الخط = $\frac{\text{ص ف}}{\text{ص ن}} = \frac{(٢ - ٠,٨)}{(٠,٨٤ - ٠,٣٠٨)} = \frac{١,٢}{٠,٥٣٦}$

الميل = جـ ظا ٦٠° / جـ ظا ٢٩° = تسارع الكارثيه الأرضيه

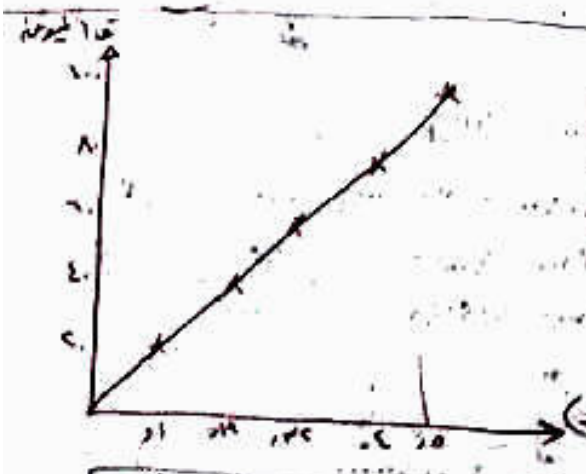


| | | | | | |
|---|---|---|---|---|---|
| ع | ٢٠ | ٤٠ | ٦٠ | ٨٠ | ١٠٠ |
| ز | ١ | ١,٢٥ | ١,٥ | ٢ | ٢,٥ |

ميل الخط = $\frac{\text{ص ع}}{\text{ص ز}}$

الميل = $\frac{١٠٠ - ٢٠}{٢,٥ - ١} = \frac{٨٠}{١,٥} = ٥٣,٣$ سم/ث٢

الميل = تسارع الجسم = ٥٣,٣ سم/ث٢

الملتقى التربوي
. https://www.wepal.net
www.wepal.net | RESOURCE #108648 | TRACK 572b70e92e0c6b1d

مبرز على الصف العاشر حلول أسئلة الكتاب

س٨) ① $ت = \frac{ع_2 - ع_1}{ز_2 - ز_1} = \frac{٨ - ٠}{٤ - ٠} = ٢$ م/ث²

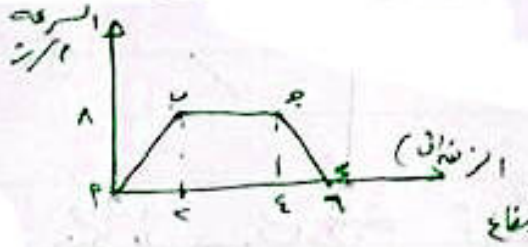


② الإزاحة في الفترة P ؟
= مساحة المثلث = ½ القاعدة × الارتفاع
= ½ × ٦ × ٨ = ٢٤ م

③ في الفترة (جـ ء) تتناقص سرعة السيارة من ٨ م/ث ← صفر
وتتباطأ بانتظام $= \frac{ع_2 - ع_1}{ز_2 - ز_1} = \frac{٠ - ٨}{٦ - ٤} = \frac{-٨}{٢} = -٤$ م/ث²

---

س٩) $ف = ٢٠ ز + ٠,٤ ز^2$

$ف = ع_0 ز + \frac{1}{2} ت ز^2$

$٢٠ = ٢٠ ز + \frac{1}{2} \times ٠,٨ ز^2$

$٢٠ = ٢٠ ز + ٠,٤ ز^2$

$٠ = ٠,٤ ز^2 - ٢٠ ز$

$٠ = ز^2 - ٥٠ ز \Leftarrow \frac{٠}{٥٠} = \frac{ز^2 - ٥٠ ز}{٥٠} \Leftarrow ز^2 = ٤ \Leftarrow$ **ز = ٢ ث**

② $ع_2 = ع_1 + ت ز$

$ع_2 = ٢٠ + ٠,٨ \times ٢$

$ع_2 = ٢٠ + ١,٦$

**٢١,٦ م/ث**

③ $و = ك \times ج = ١٠ \times ١ =$ **١٠ نيوتن**

---

س١٠) نقد = ٥٠ جم ، ع = ٢١ م/ث ، ك = ٥ جم

① تردد $= \frac{ع}{٢ ط نق} = \frac{٢١}{٢ \times \frac{٢٢}{٧} \times ٥} =$ **٠,٦٧ ث⁻¹**

② الدور $= \frac{١}{\text{تردد}} = \frac{١}{١٥,٧} =$ **٠,٠٦٣٤ ث**

③ تسا $= \frac{ع^2}{نق} = \frac{(١٠)^2}{٥٠} = \frac{١٠٠}{٥٠} =$ **٢ م/ث²**

---

س١١) نقد للأرض = ٦٤٠٠٠٠ كجم ، نقد للقمر = ٧٣٨٤٠٠٠ كجم

نقد للقمر = ٦٤٠٠٠٠ + ٧٣٨٤٠٠٠ = ٧٩٠٤٠٠٠ كجم

$ع = \frac{٢ ط نق}{\text{دور}} = \frac{٢ \times ٣,١٤ \times ٧٩٠٤٠٠٠}{٢٤ \times ٦٠ \times ٦٠} = \frac{٤٩٥١٧٤٠٠٠}{٢٥٨٢٤٠}$

ع = ١٠٤٠ م/ث

تسا $= \frac{ع^2}{نق} = \frac{(١٠٤٠)^2}{٧٩٠٤٠٠٠٠} =$ **٠,٠٠٣٧٧ م/ث²**

---

س١٢)

① تسا $= \frac{ع^2}{نق}$

تسا $= \frac{(٢١,٤)^2}{١٥} =$ **٣٠,٦ م/ث²**

② تردد $= \frac{ع}{٢ ط نق}$

$= \frac{٢١,٤}{٢ \times ٣,١٤ \times ١٥} =$ **٢١,٤**

انتهت الإجابات

الملتقى التربوي
. https://www.wepal.net
www.wepal.net | RESOURCE #108648 | TRACK 572b70e92e0c6b1d